

**“MEDELLÍN DECIDE SOBRE LA PLANEACIÓN DEL
TERRITORIO”**

INFORME

**“SANTA ELENA, COMUNA 90
DECIDE SOBRE SU TERRITORIO
DESDE LA PARTICIPACIÓN
CIUDADANA”**

Febrero de 2021

John Jairo Llano Cano
Profesional Universitario

**Departamento Administrativo de
Planeación – DAP Medellín**

“MEDELLÍN DECIDE SOBRE LA PLANEACIÓN DEL TERRITORIO”

COMUNA 90- CORREGIMIENTO DE SANTA ELENA

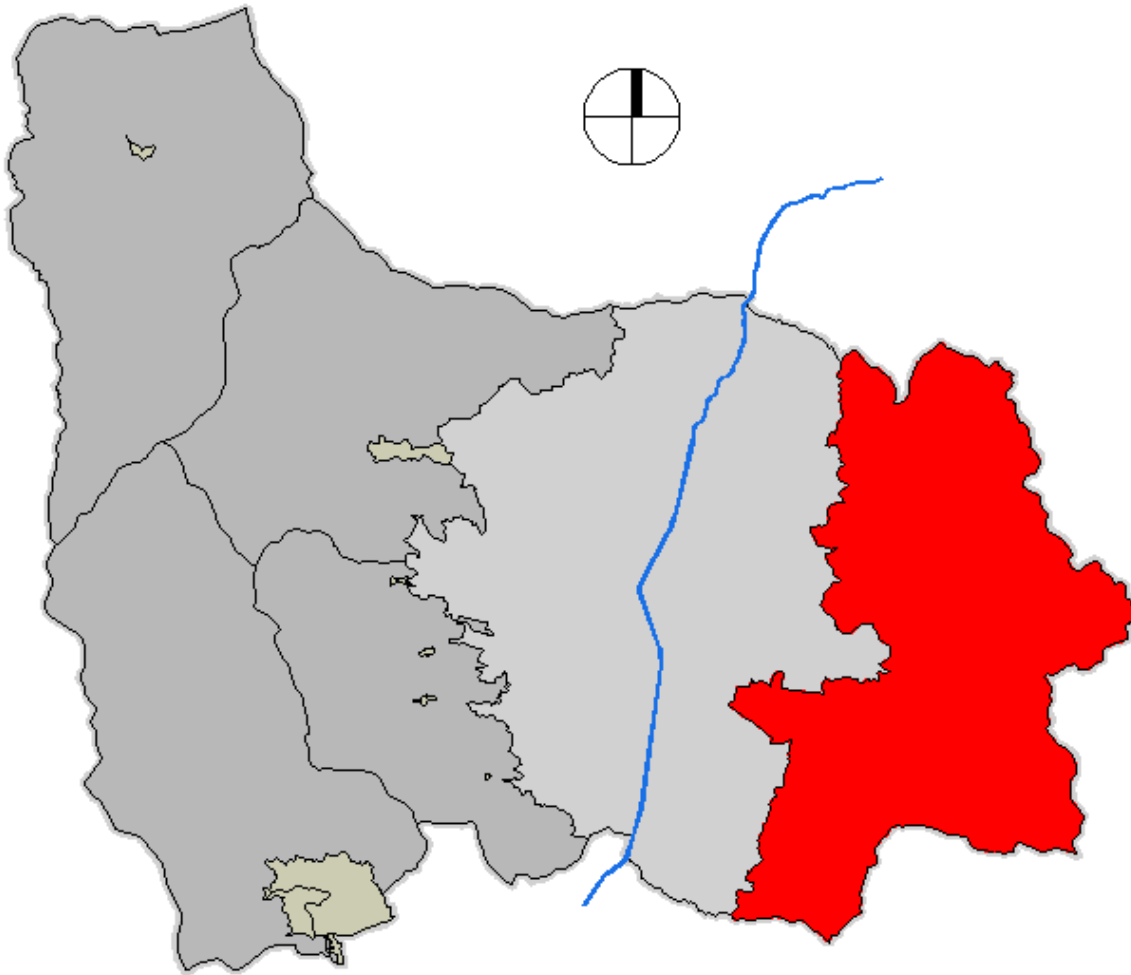

[https://es.wikipedia.org/wiki/Santa_Elena_\(Medell%C3%ADn\)#/media/Archivo:Santa_Elena-Medellin.png](https://es.wikipedia.org/wiki/Santa_Elena_(Medell%C3%ADn)#/media/Archivo:Santa_Elena-Medellin.png)

Generalidades

El desarrollo de esta región se remonta al asentamiento de núcleos indígenas pertenecientes a la tribu tahamí quienes eran explotadores y comerciantes de la sal en la región que conocemos como Oriente Antioqueño. La cuenca de Piedra Blanca, localizada en ese sector, se desarrolla en la época de la conquista con el descubrimiento del Valle de Aburrá. A finales del siglo XVIII y comienzos del siglo XIX, el desarrollo de la cuenca se incrementó por el auge de la minería de oro, actividad que destruyó la totalidad de la vegetación natural por el proceso de remoción del suelo y subsuelo.

[https://es.wikipedia.org/wiki/Santa_Elena_\(Medell%C3%ADn\)#Historia](https://es.wikipedia.org/wiki/Santa_Elena_(Medell%C3%ADn)#Historia)

“MEDELLÍN DECIDE SOBRE LA PLANEACIÓN DEL TERRITORIO”

VEREDAS

- El Llano
- El Plan
- Media Luna
- Piedra Gorda
- El Placer
- Barro Blanco
- La Palma
- Piedras Blancas – Matasano
- Mazo
- El Cerro
- Santa Elena Sector Central
- San Miguel
- El Rosario
- Perico

“MEDELLÍN DECIDE SOBRE LA PLANEACIÓN DEL TERRITORIO”

Plan Plurianual Comuna 90 – Santa Elena

DETALLE		PONDERACION O PRIORIZACION		FUENTES					
LINEA	PROGRAMA	LINEA	PROGRAMA	MUNICIPIO DE MEDELLIN		GESTION COMUNITARIA (10%)			TOTAL
				PRESUPUESTO PARTICIPATIVO	RECURSOS INSTITUCIONALES	COOPERACION INTERNACIONAL (4% DE E+F)	DN (3% DE E+F)	ACION (3% DE E+F)	
Social: recoge Salud y protección, educación, recreación y deporte		1		721.000.000	10.147.500.000	434.740.000	326.055.000	326.055.000	11.955.350.000
	Atención primaria en servicios de salud		1	144.200.000	2.029.500.000	86.948.000	65.211.000	65.211.000	2.391.070.000
	Fortalecimiento de la calidad y cobertura en educación		2	216.300.000	3.044.250.000	130.422.000	97.816.500	97.816.500	3.586.605.000
	El deporte y la recreación como un derecho		3	288.400.000	4.059.000.000	173.896.000	130.422.000	130.422.000	4.782.140.000
	El deporte y la recreación como un derecho		4	72.100.000	1.014.750.000	43.474.000	32.605.500	32.605.500	1.195.535.000
Cultural: arte y cultura		2		432.600.000	6.088.500.000	260.844.000	195.633.000	195.633.000	7.173.210.000
	Revitalización de identidad cultural.		5	151.410.000	2.130.975.000	91.295.400	68.471.550	68.471.550	2.510.623.500
	Promoción, inclusión y fortalecimiento de las expresiones culturales		6	151.410.000	2.130.975.000	91.295.400	68.471.550	68.471.550	2.510.623.500
	Programa de difusión cultural		7	129.780.000	1.826.550.000	78.253.200	58.689.900	58.689.900	2.151.963.000
Económica: ocupación laboral		3		432.600.000	6.088.500.000	260.844.000	195.633.000	195.633.000	7.173.210.000
	Programa agrícola para el fomento del empleo y seguridad alimentaria.		8	151.410.000	2.130.975.000	91.295.400	68.471.550	68.471.550	2.510.623.500
	Fortalecimiento del turismo rural comunitario, para el desarrollo económico y social del corregimiento		9	281.190.000	3.957.525.000	169.548.600	127.161.450	127.161.450	4.662.586.500
Ambiental: Medio ambiente		4		576.800.000	8.118.000.000	347.792.000	260.844.000	260.844.000	9.564.280.000
	Gestión integral para el manejo adecuado de residuos sólidos producidos por los habitantes y turistas		10	115.360.000	1.623.600.000	69.558.400	52.168.800	52.168.800	1.912.856.000
	Reforestación con especies nativas para la preservación del agua en las micro cuencas y el restablecimiento de la conectividad ecológica y la biodiversidad		11	115.360.000	1.623.600.000	69.558.400	52.168.800	52.168.800	1.912.856.000
	Mejoramiento ambiental con el manejo de aguas residuales, en el corregimiento de Santa Elena		12	115.360.000	1.623.600.000	69.558.400	52.168.800	52.168.800	1.912.856.000
	Restauración de servicios eco sistémicos y mitigación ambiental por la construcción del túnel de oriente		13	115.360.000	1.623.600.000	69.558.400	52.168.800	52.168.800	1.912.856.000
	Gestión integral del sistema hidrográfico		14	115.360.000	1.623.600.000	69.558.400	52.168.800	52.168.800	1.912.856.000
Físico Espacial: vías y transporte, vivienda		5		288.400.000	4.059.000.000	173.896.000	130.422.000	130.422.000	4.782.140.000
	Viviendas dignas para mi comuna		16	86.520.000	1.217.700.000	52.168.800	39.126.600	39.126.600	1.434.642.000
	Mantenimiento y mejoramiento de vías.		15	86.520.000	1.217.700.000	52.168.800	39.126.600	39.126.600	1.434.642.000
	Mejoramiento del servicio de transporte público en el Corregimiento		17	115.360.000	1.623.600.000	69.558.400	52.168.800	52.168.800	1.912.856.000
Política: seguridad, participación y organización comunitaria, Institucional		6		432.600.000	6.088.500.000	260.844.000	195.633.000	195.633.000	7.173.210.000
	Promoción de la convivencia pacífica "Santa Elena diverso y en paz"		18	129.780.000	1.826.550.000	78.253.200	58.689.900	58.689.900	2.151.963.000
	Fortalecimiento de organizaciones comunitarias para el beneficio de toda la población de Santa Elena		19	302.820.000	4.261.950.000	182.590.800	136.943.100	136.943.100	5.021.247.000
TOTAL				2.884.000.000	40.590.000.000	1.738.960.000	1.304.220.000	1.304.220.000	47.821.400.000

“MEDELLÍN DECIDE SOBRE LA PLANEACIÓN DEL TERRITORIO”

AÑO BASE 2015	Años											
	2016	2017	2018	2019	2020	2021	2022	2023	2024	2025	2026	2027
11.955.350.000	11.955.350.000	12.505.296.100	13.080.539.721	13.682.244.548	14.311.627.797	14.969.962.676	15.658.580.959	16.378.875.683	17.132.303.964	17.920.389.947	18.744.727.884	19.606.985.367
2.391.070.000	2.391.070.000	2.501.059.220	2.616.107.944	2.736.448.910	2.862.325.559	2.993.992.535	3.131.716.192	3.275.775.137	3.426.460.793	3.584.077.989	3.748.945.577	3.921.397.073
3.586.605.000	3.586.605.000	3.751.588.830	3.924.161.916	4.104.673.364	4.293.488.339	4.490.988.803	4.697.574.288	4.913.662.705	5.139.691.189	5.376.116.984	5.623.418.365	5.882.095.610
4.782.140.000	4.782.140.000	5.002.118.440	5.232.215.888	5.472.897.819	5.724.651.119	5.987.985.070	6.263.432.383	6.551.550.273	6.852.921.586	7.168.155.979	7.497.891.154	7.842.794.147
1.195.535.000	1.195.535.000	1.250.529.610	1.308.053.972	1.368.224.455	1.431.162.780	1.496.996.268	1.565.858.096	1.637.887.568	1.713.230.396	1.792.038.995	1.874.472.788	1.960.698.537
7.173.210.000	7.173.210.000	7.503.177.660	7.848.323.832	8.209.346.728	8.586.976.678	8.981.977.605	9.395.148.575	9.827.325.409	10.279.382.378	10.752.233.967	11.246.836.730	11.764.191.220
2.510.623.500	2.510.623.500	2.626.112.181	2.746.913.341	2.873.271.355	3.005.441.837	3.143.692.162	3.288.302.001	3.439.563.893	3.597.783.832	3.763.281.889	3.936.392.856	4.117.466.927
2.510.623.500	2.510.623.500	2.626.112.181	2.746.913.341	2.873.271.355	3.005.441.837	3.143.692.162	3.288.302.001	3.439.563.893	3.597.783.832	3.763.281.889	3.936.392.856	4.117.466.927
2.151.963.000	2.151.963.000	2.250.953.298	2.354.497.150	2.462.804.019	2.576.093.003	2.694.593.282	2.818.544.573	2.948.197.623	3.083.814.714	3.225.670.190	3.374.051.019	3.529.257.366
7.173.210.000	7.173.210.000	7.503.177.660	7.848.323.832	8.209.346.728	8.586.976.678	8.981.977.605	9.395.148.575	9.827.325.409	10.279.382.378	10.752.233.967	11.246.836.730	11.764.191.220
2.510.623.500	2.510.623.500	2.626.112.181	2.746.913.341	2.873.271.355	3.005.441.837	3.143.692.162	3.288.302.001	3.439.563.893	3.597.783.832	3.763.281.889	3.936.392.856	4.117.466.927
4.662.586.500	4.662.586.500	4.877.065.479	5.101.410.491	5.336.075.374	5.581.534.848	5.838.285.574	6.106.846.516	6.387.761.516	6.681.598.546	6.988.952.079	7.310.443.875	7.646.724.293
9.564.280.000	9.564.280.000	10.004.236.880	10.464.431.776	10.945.795.638	11.449.302.237	11.975.970.140	12.526.864.766	13.103.100.546	13.705.843.171	14.336.311.957	14.995.782.307	15.685.588.293
1.912.856.000	1.912.856.000	2.000.847.376	2.092.886.355	2.189.159.128	2.289.860.448	2.395.194.028	2.505.372.953	2.620.620.109	2.741.168.634	2.867.262.391	2.999.156.461	3.137.117.659
1.912.856.000	1.912.856.000	2.000.847.376	2.092.886.355	2.189.159.128	2.289.860.448	2.395.194.028	2.505.372.953	2.620.620.109	2.741.168.634	2.867.262.391	2.999.156.461	3.137.117.659
1.912.856.000	1.912.856.000	2.000.847.376	2.092.886.355	2.189.159.128	2.289.860.448	2.395.194.028	2.505.372.953	2.620.620.109	2.741.168.634	2.867.262.391	2.999.156.461	3.137.117.659
1.912.856.000	1.912.856.000	2.000.847.376	2.092.886.355	2.189.159.128	2.289.860.448	2.395.194.028	2.505.372.953	2.620.620.109	2.741.168.634	2.867.262.391	2.999.156.461	3.137.117.659
1.912.856.000	1.912.856.000	2.000.847.376	2.092.886.355	2.189.159.128	2.289.860.448	2.395.194.028	2.505.372.953	2.620.620.109	2.741.168.634	2.867.262.391	2.999.156.461	3.137.117.659
4.782.140.000	4.782.140.000	5.002.118.440	5.232.215.888	5.472.897.819	5.724.651.118	5.987.985.070	6.263.432.383	6.551.550.273	6.852.921.585	7.168.155.978	7.497.891.153	7.842.794.146
1.434.642.000	1.434.642.000	1.500.635.532	1.569.664.766	1.641.869.346	1.717.395.336	1.796.395.521	1.879.029.715	1.965.465.082	2.055.876.476	2.150.446.794	2.249.367.346	2.352.838.244
1.434.642.000	1.434.642.000	1.500.635.532	1.569.664.766	1.641.869.346	1.717.395.336	1.796.395.521	1.879.029.715	1.965.465.082	2.055.876.476	2.150.446.794	2.249.367.346	2.352.838.244
1.912.856.000	1.912.856.000	2.000.847.376	2.092.886.355	2.189.159.128	2.289.860.448	2.395.194.028	2.505.372.953	2.620.620.109	2.741.168.634	2.867.262.391	2.999.156.461	3.137.117.659
7.173.210.000	7.173.210.000	7.503.177.660	7.848.323.832	8.209.346.728	8.586.976.678	8.981.977.605	9.395.148.575	9.827.325.409	10.279.382.378	10.752.233.967	11.246.836.730	11.764.191.220
2.151.963.000	2.151.963.000	2.250.953.298	2.354.497.150	2.462.804.019	2.576.093.003	2.694.593.282	2.818.544.573	2.948.197.623	3.083.814.714	3.225.670.190	3.374.051.019	3.529.257.366
5.021.247.000	5.021.247.000	5.252.224.362	5.493.826.683	5.746.542.710	6.010.883.675	6.287.384.324	6.576.604.003	6.879.127.787	7.195.567.665	7.526.563.778	7.872.785.711	8.234.933.854
47.821.400.000,00	47.821.400.000,00	50.021.184.400,00	52.322.158.882,40	54.728.978.190,99	57.246.511.187,78	59.879.850.702,41	62.634.323.834,72	65.515.502.731	68.529.215.856	71.681.559.786	74.978.911.536	78.427.941.467

“MEDELLÍN DECIDE SOBRE LA PLANEACIÓN DEL TERRITORIO”

Plan Indicativo Comuna 90 – Santa Elena

NOM ENCL ATURA	LINEA	OBJETIVO DE LA LINEA	INDICADOR ESTRATÉGICO	COMPONENTE (CATEGORIA DE AGRUPACION)	NOMBRE PROGRAMA	OBJETIVO DEL PROGRAMA	INDICADOR PRODUCTO NUEVO	INEA BASE (2015 estimada)	FUENTE	ACTUAL 2016 - 2027	META AL 2019	META AL 2023	META AL 2027
1	Social: recoge Salud y protección, educación, recreación y deporte.	Procurar el bienestar biopsicosocial, por medio de programas y proyectos, encaminados a mejorar la salud, educación, recreación y deporte de los habitantes del Corregimiento de Santa Elena.	Cobertura al sistema general de seguridad social en salud.	Salud	Atención primaria en servicios de salud	Mejorar los servicios, la cobertura y la salud en salud de los habitantes de Santa Elena.	Habitantes del corregimiento de Santa Elena que se encuentran afiliados al régimen subsidiado de salud	16616 afiliados	Encuesta de calidad de vida 2013	22500 afiliados	2000	2000	1884
2	Social: recoge Salud y protección, educación, recreación y deporte.	Procurar el bienestar biopsicosocial, por medio de programas y proyectos, encaminados a mejorar la salud, educación, recreación y deporte de los habitantes del Corregimiento de Santa Elena.	Cobertura bruta en educación inicial (0 a 3 años) Cobertura bruta en educación preescolar (4 a 5 años) Cobertura bruta en educación básica primaria Cobertura bruta en educación básica secundaria Cobertura bruta en educación media	Educación	Fortalecimiento de la calidad y cobertura en educación	Brindar educación de calidad a la comunidad del Corregimiento de Santa Elena.	Estudiantes con dificultades de permanencia en el estudio, atendidos	386	Encuesta de calidad de vida 2013	1158	386	386	386
3	Social: recoge Salud y protección, educación, recreación y deporte.	Procurar el bienestar biopsicosocial, por medio de programas y proyectos, encaminados a mejorar la salud, educación, recreación y deporte de los habitantes del Corregimiento de Santa Elena.	Población del municipio de Medellín que participan en los programas del INDER en actividades recreativas, deportivas, y físicas saludables.	Recreación y Deporte	El deporte y la recreación como un derecho	Garantizar el derecho a la recreación y el deporte de los habitantes de Santa Elena.	Placas polideportivas veredales, construidas y mejoradas, operando, en el Corregimiento.	11 placas requeridas	Información de la comunidad, reconocida en recorridos	11 placas veredales	4	4	3

“MEDELLÍN DECIDE SOBRE LA PLANEACIÓN DEL TERRITORIO”

NOM ENCL ATURA	LINEA	OBJETIVO DE LA LINEA	INDICADOR ESTRATÉGICO	COMPONENTE (CATEGORÍA DE AGRUPACIÓN)	NOMBRE PROGRAMA	OBJETIVO DEL PROGRAMA	INDICADOR PRODUCTO NUEVO	INEA BASE (2015 estimada)	FUENTE	ACTUAL 2016 - 2027	METAL 2019	METAL 2023	METAL 2027
4	Social: Salud y protección, educación, recreación y deporte.	Procurar el bienestar biopsicosocial, por medio de programas y proyectos, encaminados a mejorar la salud, educación, recreación y deporte de los habitantes del Corregimiento de Santa Elena.	Atención integral y oportuna de emergencias y desastres.	Atención de desastres	Prevención y atención de desastres.	Garantizar una respuesta oportuna ante la presencia de desastres o emergencias naturales en el Corregimiento de Santa Elena	Plan de operación del servicio del cuerpo de bomberos del Corregimiento o formulado y en operación plena.	0	Información de la comunidad, reconocida en recorridos	1	0,4	0,8	1,0
5	Cultural: arte y cultura	Conservar el arte y la cultura del Corregimiento de Santa Elena, por medio de programas y proyectos dirigidos a toda la comunidad.	Proyectos desarrollados para la preservación del patrimonio.	Expresión e identidad cultural	Revitalización de identidad cultural.	Afianzar la identidad cultural como patrimonio invaluable del Corregimiento de Santa Elena	Implementación de estrategia para afianzar la cultura de ruralidad, como patrimonio invaluable del Corregimiento de Santa Elena.	0	Información de la comunidad, reconocida en recorridos	1	0,5	1,0	1,0
6	Cultural: arte y cultura	Conservar el arte y la cultura del Corregimiento de Santa Elena, por medio de programas y proyectos dirigidos a toda la comunidad.	Iniciativas culturales que se presentan para participar en las convocatorias para estímulos culturales. Personas vinculadas a los procesos de formación artística y cultural.	Expresión e identidad cultural	Promoción, inclusión y fortalecimiento de las expresiones culturales	Promocionar de manera permanente las expresiones artísticas del Corregimiento de Santa Elena	Acciones permanentes para difundir la cultura en el corregimiento (Programación cultural del Corregimiento, Casa de la cultura y semana de la cultura y el arte).	0	Información de la comunidad, reconocida en recorridos	3	3	3	3
7	Cultural: arte y cultura	Conservar el arte y la cultura del Corregimiento de Santa Elena, por medio de programas y proyectos dirigidos a toda la comunidad.	Comunas y Corregimientos con medios comunitarios que construyen sus contenidos desde procesos de participación ciudadana mediante redes, sistemas o mesas de comunicación.	Expresión e identidad cultural	Programa de difusión cultural	Difundir la información cultural del Corregimiento de Santa Elena	Creación y operación de un programa de medios audiovisuales (radio, televisión, virtualidad).	0	Información de la comunidad, reconocida en recorridos	1	0,4	0,8	1

“MEDELLÍN DECIDE SOBRE LA PLANEACIÓN DEL TERRITORIO”

NOM ENCL ATURA	LINEA	OBJETIVO DE LA LINEA	INDICADOR ESTRATÉGICO	COMPONENTE (CATEGORIA DE AGRUPACIÓN)	NOMBRE PROGRAMA	OBJETIVO DEL PROGRAMA	INDICADOR PRODUCTO NUEVO	INEA BASE (2015 estimada)	FUENTE	ACTUAL 2016 - 2027	META AL 2019	META AL 2023	META AL 2027
8	Económica: ocupación laboral	Dinamizar la economía, por medio de programas y proyectos, que apunten al mejoramiento de la calidad de vida de los habitantes del Corregimiento de Santa Elena.	Unidades agrícolas con adecuadas prácticas ambientales.	Cultivo y comercialización de agricultura y flores	Programa agrícola para el fomento del empleo y seguridad alimentaria	Aprovechar de manera responsable con el medio ambiente la riqueza natural de la región, aprovechando las parcelas para cultivos de diferentes especies agrícolas	Unidades productivas rurales campesinas sostenibles, apoyadas en el Corregimiento de Santa Elena.	20	Cedezo	60	20	20	20
9	Económica: ocupación laboral	Dinamizar la economía, por medio de programas y proyectos, que apunten al mejoramiento de la calidad de vida de los habitantes del Corregimiento de Santa Elena.	Visitantes nacionales e internacionales que llegan a la ciudad. Valor de las expectativas de negocios anunciadas en ferias y eventos estratégicos de ciudad.	Turismo rural comunitario	Fortalecimiento del turismo rural comunitario, para el desarrollo económico y social del corregimiento	Incentivar el turismo rural comunitario como estrategia de generación de ingresos para los habitantes de Santa Elena	Formulado e implementado un programa de fomento al turismo comunitario en el Corregimiento.	Red de turismo conformada y en proceso de fortalecimiento	Información de la comunidad, reconocida en recorridos	1,0	0,6	1,0	1,0
10	Ambiental: Medio ambiente	Promover la conservación y cuidado del medio ambiente y las reservas naturales del Corregimiento de Santa Elena.	Residuos sólidos aprovechados con relación a los residuos dispuestos. Familias de los corregimientos con prácticas agroecológicas.	Descontaminación ambiental y manejo de residuos sólidos	Gestión integral para el manejo adecuado de residuos sólidos producidos por los habitantes y turistas	Disminuir la contaminación ambiental mediante un manejo integral de los residuos sólidos y logrando su aprovechamiento	Planes veredales de manejo de residuos formulados e implementados	0	Información de la comunidad, reconocida en recorridos	11	11	11	11
11	Ambiental: Medio ambiente	Promover la conservación y cuidado del medio ambiente y las reservas naturales del Corregimiento de Santa Elena	Ecosistemas totales intervenidos	Conservación del agua y las micro cuencas	Reforestación con especies nativas para la preservación del agua en las micro cuencas y el restablecimiento de la conectividad ecológica y la biodiversidad.	Recuperar la calidad ambiental del agua y de las micro cuencas con el restablecimiento de la conectividad ecológica y la biodiversidad	# micro cuencas recuperadas en su cobertura vegetal	19 micro cuencas	Secretaría de medio ambiente	19	6	7	6

“MEDELLÍN DECIDE SOBRE LA PLANEACIÓN DEL TERRITORIO”

NOM ENCL ATURA	LINEA	OBJETIVO DE LA LINEA	INDICADOR ESTRATÉGICO	COMPONENTE (CATEGORÍA DE AGRUPACIÓN)	NOMBRE PROGRAMA	OBJETIVO DEL PROGRAMA	INDICADOR PRODUCTO NUEVO	INEA BASE (2015 estimada)	FUENTE	ACTUAL 2016 - 2027	METAL 2019	METAL 2023	METAL 2027
12	Ambient al: Medio ambiente	Promover la conservación y cuidado del medio ambiente y las reservas naturales del Corregimiento de Santa Elena	Ecosistemas totales intervenidos	Manejo de aguas	Mejoramiento ambiental con el manejo de aguas residuales, en el corregimiento de Santa Elena	Mejorar el manejo de aguas residuales, con el fin de contribuir al medio ambiente y la calidad de vida de los habitantes de Santa Elena	Sistemas veredales de manejo de vertimientos	11	Información de la comunidad, reconocida en recorridos	11	4	7	11
13	Ambient al: Medio ambiente	Per la conservación y cuidado del medio ambiente y las reservas naturales del Corregimiento de Santa Elena	Ecosistemas totales intervenidos	Restauración de servicios ecosistémicos y mitigación ambiental	Restauración de servicios ecosistémicos y mitigación ambiental por la construcción del túnel de oriente	Aportar a la restauración de servicios ecosistémicos y mitigación ambiental por daños causados al medio ambiente en la construcción del túnel de oriente	Manejo ambiental del túnel de oriente Sector Santa Elena, formulado e implementado.		POT 02014	1	0,4	0,7	1,0
14	Ambient al: Medio ambiente	Per la conservación y cuidado del medio ambiente y las reservas naturales del Corregimiento de Santa Elena	Ecosistemas totales intervenidos. Atenciones en quebradas con intervenciones hidráulicas y/o de mantenimiento.	Conservación del agua para la supervivencia humana	Gestión integral del sistema hidrográfico	Optimizar la conservación del agua, como elemento indispensable para la supervivencia humana y del ecosistema.	servación y protección de fuentes de agua, formulado e implementado.	0	POT 2014	1	0,4	0,7	1,0
15	Físico Espacial : vías y transporte, vivienda	Ir con el mejoramiento de las viviendas, vías y transporte de los habitantes del Corregimiento de Santa Elena.	Déficit cualitativo de vivienda. Hogares que acceden a soluciones habitacionales	Viviendas dignas y legalizadas	Viviendas dignas para mi Comuna	As viviendas dignas, seguras y legalizadas para los habitantes del Corregimiento de Santa Elena	Plan habitacional formulado e implementado con acciones de regularización, mejoramiento, reasentamiento por riesgo, Adquisición y protección patrimonial, en el Corregimiento.	2000	ISVIME D	2000	1000	600	400
16	Físico Espacial : vías y transporte, vivienda	Contribuir con el mejoramiento de las viviendas, vías y transporte de los habitantes del Corregimiento de Santa Elena.	Espacio público total por habitante (m2 por habitante). Índice de accesibilidad para todos (Incluye espacios públicos y equipamiento).	Estado de las vías y transporte	Mantenimiento y mejoramiento de vías.	Garantizar unas vías en buen estado, para el transporte de los habitantes de Santa Elena, entre las veredas y el acceso al Corregimiento	Veredas con buen estado de las vías de acceso.	11	Información de la comunidad, reconocida en recorridos	11	4	3	3

“MEDELLÍN DECIDE SOBRE LA PLANEACIÓN DEL TERRITORIO”

NOM ENCL ATUR A	LINEA	OBJETIVO DE LA LINEA	INDICADOR ESTRATÉGICO	COMPONENTE (CATEGORÍA DE AGRUPACIÓN)	NOMBRE PROGRAMA	OBJETIVO DEL PROGRAMA	INDICADOR PRODUCTO NUEVO	INEA BASE (2015 estimada)	FUENTE	ACTUAL 2016 - 2027	META AL 2019	META AL 2023	META AL 2027
17	Físico Espacial : vías y transporte, vivienda	Aportar con el mejoramiento de las viviendas, vías y transporte de los habitantes del Corregimiento de Santa Elena.	Accesibilidad para todos (Incluye espacios públicos y equipamiento).	Transporte público veredal	Mejoramiento del servicio de transporte público en el Corregimiento	Garantizar un excelente servicio de transporte público para los habitantes y visitantes del Corregimiento de Santa Elena, mediante la organización y legalización de la totalidad de los prestadores del servicio	Veredas provistas con rutas de transporte normalizadas	11	Información de la comunidad, reconocida en recorridos	11	4	4	3
18	Política : seguridad, participación y organización comunitaria, Institucional	Aportar elementos relacionados con la participación ciudadana, la organización comunitaria, la seguridad y lo institucional, que apunten a mejorar la calidad de vida y la convivencia de los habitantes de Santa Elena, por medio de programas y proyectos	Personas formadas para la convivencia y el desarrollo de proyectos de vida	Político-Institucional de Gobernabilidad y DDHH	Plan de la convivencia pacífica "Santa Elena diverso y en paz"	Fortalecer la convivencia pacífica enmarcada en el respeto, entre los habitantes de Santa Elena	Comunicación, implementada anualmente en el Corregimiento.		Información de la comunidad, reconocida en recorridos	12	4	4	4
19	Política : seguridad, participación y organización comunitaria, Institucional	Aportar elementos relacionados con la participación ciudadana, la organización comunitaria, la seguridad y lo institucional, que apunten a mejorar la calidad de vida y la convivencia de los habitantes de Santa Elena, por medio de programas y proyectos	Instancias de participación ciudadana que incidan en el control y gestión de lo público a nivel local y municipal. Organizaciones que mejoran capacidades de funcionamiento interno y de gestión para la incidencia en el desarrollo de los territorios.	Participación	Fortalecimiento de organizaciones comunitarias para el beneficio de toda la población de Santa Elena	Fortalecer las organizaciones comunitarias, con el fin de potencializar la participación ciudadana de los habitantes de Santa Elena	Organizaciones comunitarias del Corregimiento de Santa Elena que reciben acompañamiento, para su fortalecimiento	0	Información de la comunidad, reconocida en recorridos	2	1	2	2

“MEDELLÍN DECIDE SOBRE LA PLANEACIÓN DEL TERRITORIO”

PROYECTOS PRIORIZADOS EN EL TARJETÓN DE PRESUPUESTO PARTICIPATIVO –ELECCIONES DEL 15 AL 28 DE FEBRERO DE 2021

Proyecto No.1

Conectividad Y Ampliación Del Parque Tecnológico. Una Apuesta Por La Permanencia Escolar.

Valor: \$901.677.000 Dependencia: Educación

Descripción: En el marco del fortalecimiento del acceso y permanencia educativa en cada uno de los establecimientos educativos, se proyecta una estrategia que focalice acciones articuladas previniendo la deserción escolar, teniendo presente las dificultades de un importante número de estudiantes que no cuentan con algún dispositivo.

Eje Temático Decreto Transitorio: Educación

[LEER MÁS](#) [VER Opciones](#)

Proyecto No.2

Apoyo Para El Acceso Y Permanencia Para La Educación Superior En La In Pascal Bravo, La Colegio Mayor De Antioquia Y Sapiencia.

Valor: \$2.026.870.287 Dependencia: Pasadillo Bravo, Colegio Mayor y Sapiencia

Descripción: Aumentar el acceso y permanencia a la educación superior en las comunas y corregimientos de la ciudad de Medellín, para mitigar la problemática de insuficiente acceso y permanencia. Lo anterior se realiza por medio del otorgamiento de créditos condonables para la financiación total de estudios de pregrado en los niveles tecnológicos y universitarios, a través de las convocatorias públicas.

Eje Temático Decreto Transitorio: Garantía de derechos

[LEER MÁS](#) [VER Opciones](#)

Eje Temático: Educación

Proyecto No.5

Adecuación Y Construcción De Infraestructura Educativa En El Corregimiento 90.

Valor: \$2.634.000.000 Dependencia: Educación

Descripción: El mantenimiento, mejoramiento y adecuación de la infraestructura física de los establecimientos educativos, restaurantes escolares, mantenimiento y mejoramiento de la infraestructura física, se consigue espacios adecuados para la prestación del servicio educativo, agradable y confortables; además se logra garantizar espacios seguros e higiénicos, sumando la construcción de un aula nueva.

Eje Temático Decreto Transitorio: Educación

[LEER MÁS](#) [VER Opciones](#)

Eje Temático: Educación

Proyecto No.3

Fortalecimiento De Las Estrategias Pedagógicas Con Enfoque Diferencial En El Corregimiento 90.

Valor: \$74.032.800 Dependencia: Educación

Descripción: Estrategias de acompañamiento escolar en el entorno familiar a 92 padres y/o cuidadores para complementar la implementación del enfoque de educación inclusiva en las instituciones educativas. Adicionalmente se capacitarán a 24 docentes de las instituciones educativas en el manejo de herramientas y estrategias metodológicas para la implementación del Diseño Universal para el Aprendizaje.

Eje Temático Decreto Transitorio: Educación

[LEER MÁS](#) [VER Opciones](#)

Proyecto No.4

Fortalecimiento De La Estrategia Saberes Corregimiento 90.

Valor: \$14.422.834 Dependencia: Educación

Descripción: Tiene como objetivo principal brindar acompañamiento a los estudiantes del corregimiento 90 mediante cursos como proyectos en los cuales se brindarán también 3 sesiones enfocadas a la orientación vocacional y presentación de pruebas estandarizadas, mediante los cursos se busca impactar en los estudiantes de los grados 10 y 11, acercándolos a las IE y ayudándoles a fortalecer sus proyectos de vida.

Eje Temático Decreto Transitorio: Educación

[LEER MÁS](#) [VER Opciones](#)

Eje Temático: Reactivación Económica

Proyecto No.6

Formación Para Jóvenes Y Adultos De Acuerdo A La Demanda Y Dinámica Laboral Del Mercado.

Valor: \$260.769.636 Dependencia: Desarrollo Económico

Descripción: Formación de jóvenes y adultos del corregimiento en técnicas laborales y formación académica en inglés.

Eje Temático Decreto Transitorio: Reactivación Económica

[LEER MÁS](#) [VER Opciones](#)

Proyecto No.7

Conformación De Unidades Productivas Para El Turismo Y/O La Agricultura.

Valor: \$300.034.770 Dependencia: Desarrollo Económico

Descripción: El proyecto tiene como objetivo crear 5 unidades empresariales y fortalecer otras 5 para un total de 10 acompañamiento empresarial integral se realizará para las etapas de creación y fortalecimiento empresarial. Implementación de un modelo de operación que busca potenciar el empleo decente, mejorar sus ingresos y generar mayores niveles de desarrollo económico local.

Eje Temático Decreto Transitorio: Reactivación Económica

[LEER MÁS](#) [VER Opciones](#)

Proyecto No.8

Fortalecimiento De Las Expresiones Artísticas Y De La Identidad Cultural Y Patrimonial Del Corregimiento 90 Santa Elena.

Valor: \$1.098.500.000 Dependencia: Cultura

Descripción: Fortalecimiento del sector cultural mediante la entrega de estímulos, el desarrollo de actividades culturales, la formación artística, cultural y la promoción de identidad cultural y patrimonial del Corregimiento Santa Elena.

Eje Temático Decreto Transitorio: Reactivación Económica

[LEER MÁS](#) [VER Opciones](#)

Eje Temático: Fortalecimiento a las Bases Sociales Y Organizativas En Los Territorios

Proyecto No.9

Fortalecimiento de la participación de los niños, niñas y jóvenes en los espacios de participación.

Valor: \$120.000.000 Dependencia: Participación Ciudadana

Descripción: Este proyecto desarrolla un proceso formativo dirigido a niños, niñas y jóvenes mediante la implementación de las Escuelas Participación Ciudadana para fortalecer las capacidades socio-emocionales o cívicas para una participación activa e incidente que le aporte a la transformación de los problemas públicos del corregimiento 90 Santa Elena.

Eje Temático Decreto Transitorio: Salud

“MEDELLÍN DECIDE SOBRE LA PLANEACIÓN DEL TERRITORIO”

Eje Temático: Fortalecimiento a las Bases Sociales Y Organizativas En Los Territorios

Proyecto No. 10 Fortalecimiento De La Cultura Ambiental Y Recicladores En La Comuna 90 Del Municipio De Medellín.

Valor: \$460.300.533 **Dependencia:** Medio Ambiente

Descripción: Promoción y sensibilización sobre el manejo adecuado de los residuos sólidos, promoción y difusión de estrategias efectivas de sensibilización, por medio de campañas publicitarias, sobre Manejo Integral de Residuos Sólidos (MIRS) a los dueños de negocios, instituciones educativas, turistas y educación y sensibilización.

Eje Temático Decreto Transitorio: Fortalecimiento a bases sociales y organizativas en los territorios

[VER MÁS](#) [DESCRIPCIÓN](#)

Proyecto No. 11 Fortalecimiento De La Participación E Incidencia De Los Jóvenes Del Corregimiento 90 Santa Elena.

Valor: \$207.553.423 **Dependencia:** Juventud

Descripción: Acciones que motiven la articulación y el fortalecimiento de los procesos de participación e incidencia de los jóvenes favoreciendo el trabajo en red, apoyo y acompañamiento a las organizaciones juveniles en la formulación de sus iniciativas y el surgimiento de nuevas ideas y proyectos juveniles, que contribuyan al mejoramiento de su calidad de vida, recorridos territoriales.

Eje Temático Decreto Transitorio: Fortalecimiento a bases sociales y organizativas en los territorios

[VER MÁS](#) [DESCRIPCIÓN](#)

Eje Temático: Garantía De Derechos

Proyecto No. 13 Implementación De Acciones De Inclusión Social Para Las Personas Con Discapacidad, Familiares Y Cuidadores Del Corregimiento 90- Santa Elena.

Valor: \$194.400.000 **Dependencia:** Inclusión Social, Familia y Derechos Humanos

Descripción: Promover los derechos de las personas con discapacidad y sus cuidadores a través de servicios de habilitación, rehabilitación, equiparación de oportunidades y procesos de participación ciudadana con el objetivo de mejorar su calidad de vida y permitir la inclusión familiar, social y laboral.

Eje Temático Decreto Transitorio: Garantía de derechos

[VER MÁS](#) [DESCRIPCIÓN](#)

Eje temático: Salud y Bioseguridad

Proyecto No. 14 Fortalecimiento En La Promoción De La Salud Y Prevención De La Enfermedad Del Corregimiento 90- Santa Elena.

Valor: \$151.200.000 **Dependencia:** Salud

Descripción: Servicios Amigables_ SSR: Estrategia de salud sexual y reproductiva, asesoría en sexualidad, derechos sexuales y reproductivos, haciendo especial énfasis en la promoción de la salud, prevención de riesgos y daños, movilización de la demanda temprana ligada a la metodología MATE. Centros de escucha salud sexual y reproductiva.

Eje Temático Decreto Transitorio: Salud

[VER MÁS](#) [DESCRIPCIÓN](#)

Proyecto No. 15 Fortalecimiento Del Deporte, La Recreación Y La Actividad Física Del Corregimiento 90 Santa Elena.

Valor: \$787.057.352 **Dependencia:** INDER

Descripción: Aumentar la participación de la población en programas de deporte, recreación y actividad física mediante la oferta de actividades de competencia y diversión en la comuna.

Eje Temático Decreto Transitorio: Salud

[VER MÁS](#) [DESCRIPCIÓN](#)

Eje Temático: Garantía De Derechos

Proyecto No. 12 Asistencia Social Para La Población Adulto Mayor En El Corregimiento 90- Santa Elena.

Valor: \$227.308.752 **Dependencia:** Inclusión Social, Familia y Derechos Humanos

Descripción: Disminuir los niveles de desprotección de las personas, entrega de un aporte económico bimestral, como estrategia para fortalecer la autonomía y de minimizar el riesgo de expulsión del núcleo familiar o social de las personas mayores de 60 años de edad en estado de y procesos de formación en cuidados básicos a las personas que viven bajo su cuidado a una persona mayor.

Eje Temático Decreto Transitorio: Garantía de derechos

[VER MÁS](#) [DESCRIPCIÓN](#)

“MEDELLÍN DECIDE SOBRE LA PLANEACIÓN DEL TERRITORIO”

PROYECTOS ELEGIDOS PARA EJECUCIÓN EN EL AÑO 2022 CON RECURSOS DEL PRESUPUESTO PARTICIPATIVO

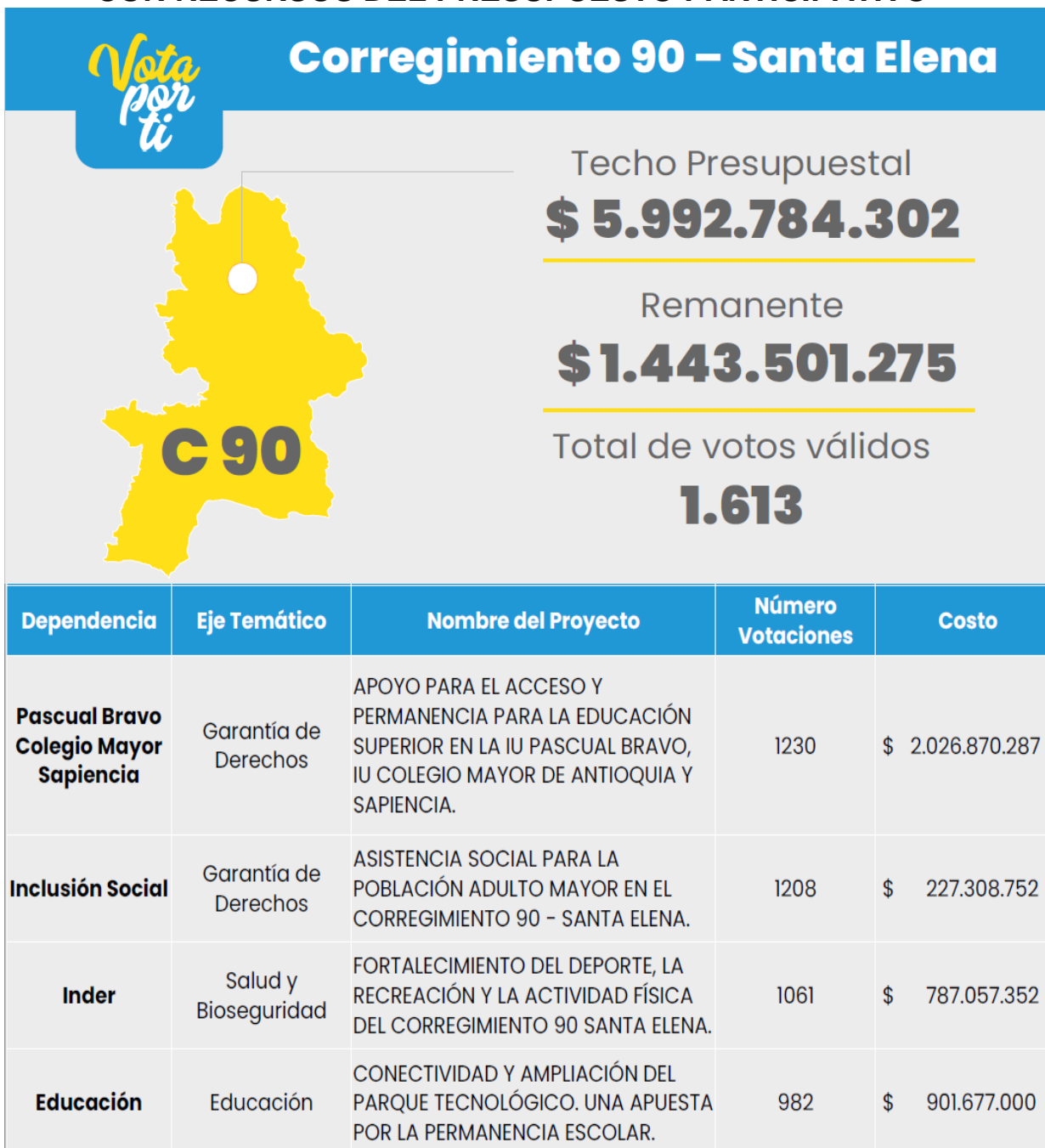

“MEDELLÍN DECIDE SOBRE LA PLANEACIÓN DEL TERRITORIO”

Dependencia	Eje Temático	Nombre del Proyecto	Número Votaciones	Costo
Salud	Salud y Bioseguridad	FORTALECIMIENTO EN LA PROMOCIÓN DE LA SALUD Y PREVENCIÓN DE LA ENFERMEDAD DEL CORREGIMIENTO 90 - SANTA ELENA.	974	\$ 151.200.000
Inclusión Social	Garantía de Derechos	IMPLEMENTACIÓN DE ACCIONES DE INCLUSIÓN SOCIAL PARA LAS PERSONAS CON DISCAPACIDAD, FAMILIARES Y CUIDADORES DEL CORREGIMIENTO 90- SANTA ELENA.	972	\$ 194.400.000
Desarrollo Económico	Reactivación Económica	FORMACIÓN PARA JÓVENES Y ADULTOS DE ACUERDO A LA DEMANDA Y DINAMICA LABORAL DEL MERCADO.	968	\$ 260.769.636

PROYECTOS PRIORIZADOS QUE NO ALCANZARON RECURSOS SEGÚN LA VOTACIÓN DE LOS CIUDADANOS.

Corregimiento 90 – Santa Elena				
Dependencia	Eje Temático	Nombre del Proyecto	Número Votaciones	Costo
Dependencia	Eje Temático	Nombre del Proyecto	Número Votaciones	Costo
Medio Ambiente	Fortalecimiento a las bases sociales y organizativas en los territorios	FORTALECIMIENTO DE LA CULTURA AMBIENTAL Y RECICLADORES EN LA COMUNA 90 DEL MUNICIPIO DE MEDELLIN.	801	\$ 460.300.533
Cultura	Reactivación Económica	FORTALECIMIENTO DE LAS EXPRESIONES ARTÍSTICAS Y DE LA IDENTIDAD CULTURAL Y PATRIMONIAL DEL CORREGIMEINTO 90 SANTA ELENA.	798	\$ 1.098.500.000
Desarrollo Económico	Reactivación Económica	CONFORMACIÓN DE UNIDADES PRODUCTIVAS PARA EL TURISMO Y/O LA FLORICULTURA.	762	\$ 300.034.770
Educación	Educación	FORTALECIMIENTO DE LAS ESTRATEGIAS PEDAGÓGICAS CON ENFOQUE DIFERENCIAL EN EL CORREGIMIENTO 90.	751	\$ 74.032.800

“MEDELLÍN DECIDE SOBRE LA PLANEACIÓN DEL TERRITORIO”

Educación	Educación	ADECUACIÓN Y CONSTRUCCIÓN DE INFRAESTRUCTURA EDUCATIVA EN EL CORREGIMIENTO 90.	830	\$ 2.634.000.000
Dependencia	Eje Temático	Nombre del Proyecto	Número Votaciones	Costo
Participación Ciudadana	Fortalecimiento a las bases sociales y organizativas en los territorios	FORTALECIMIENTO DE LA PARTICIPACIÓN DE LOS NIÑOS, NIÑAS Y JÓVENES EN LOS ESPACIOS DE PARTICIPACIÓN.	670	\$ 120.000.000
Educación	Educación	FORTALECIMIENTO DE LA ESTRATEGIA SABERES CORREGIMIENTO 90.	643	\$ 14.422.834

“MEDELLÍN DECIDE SOBRE LA PLANEACIÓN DEL TERRITORIO”

ALGUNAS CONCLUSIONES PARA LA GESTIÓN DE IDEAS DE PROYECTOS DEL PLAN DE DESARROLLO LOCAL

- El valor de los proyectos priorizados y no elegidos en el tarjetón ascienden a \$3.257.789.662 teniendo en cuenta que ya se hizo la deducción del REMANENTE al último proyecto del tarjetón que no alcanzó a ser incluido.
- Se puede visualizar las fuentes de financiación para todos los proyectos incluidos en el Plan de Desarrollo Local.
- Se presenta esta información con el fin de visualizar de manera más concisa las diferentes ideas de proyecto y que la comunidad acoja los que puede ejecutar y realizar a través de la gestión conjunta con otras entidades y organizaciones.
- No se anexa información detallada en el Plan Plurianual de la asignación de recursos a ideas de proyectos desde el año 2016 al 2024, ya que no se tiene información clara sobre la real ejecución de las ideas plasmadas hasta la fecha. (Febrero del año 2021) y se sugiere realizar una depuración de la información suministrada en la formulación del Plan de Desarrollo Local que ha venido cambiando con el transcurrir del tiempo.
- Las ideas de proyectos plasmados y priorizadas deberán ser formuladas en Marco Lógico o Metodología General Ajustada para mantener la información detallada ante la gestión que se realice con entidades y organizaciones para su ejecución.
- La participación de la comunidad es muy importante en la priorización de proyectos y para incrementarla o elevar su calidad; se deberá analizar una reforma al Acuerdo 28 de 2017 “POR MEDIO DEL CUAL SE MODIFICA EL ACUERDO 43 DE 2007 Y SE ACTUALIZA EL SISTEMA MUNICIPAL DE PLANEACIÓN DEL MUNICIPIO DE MEDELLÍN”
- Asimismo se deberán analizar los Decretos 0697 de 29 de agosto de 2017 “Por medio del cual se reglamenta la Planeación del Desarrollo Local y el ejercicio de la Presupuestación Participativa en el Municipio de Medellín” y el Decreto transitorio 0901 del 24 de septiembre de 2020 “por medio del cual se modifica temporalmente el decreto 0697 de 2017, Por medio del cual se reglamenta la Planeación del Desarrollo Local y el ejercicio de la Presupuestación Participativa en el Municipio de Medellín.
- Con el fin de formular una estrategia de largo plazo para establecer la ruta del Presupuesto participativo en la ciudad de Medellín y atender coyunturas futuras que afecten a las comunidades y que no se hayan previsto en los Planes de Desarrollo Local.

“MEDELLÍN DECIDE SOBRE LA PLANEACIÓN DEL TERRITORIO”

- Mantener información actualizada en el Programa de Ejecución que se encuentra en la plataforma de “Nuestro desarrollo” en el enlace del Departamento Administrativo de Planeación, de los Planes de Desarrollo Local de la ciudad.

“MEDELLÍN DECIDE SOBRE LA PLANEACIÓN DEL TERRITORIO”

BIBLIOGRAFÍA

En cada información aparecen los enlaces correspondientes para consultar sobre el contenido y sus Autores, también en las cifras suministradas en la información aparecen las fuentes.